

Predição do comportamento da pandemia da COVID-19, Rondônia, 08 a 14 de março de 2021.

Prof. Dr. Tomás Daniel Menendez Rodriguez¹ & Profa. Dra. Ana Lúcia Escobar²

Na observação da incidência acumulada (por 100 mil habitantes) por semana epidemiológica até o dia 04 de março de 2021, identifica-se que a mesma, em Rondônia, continuava sendo superior. A Figura 1 mostra que continuou aumentando a diferença com relação à média nacional nas últimas semanas epidemiológicas, com um claro descolamento das curvas de incidência.

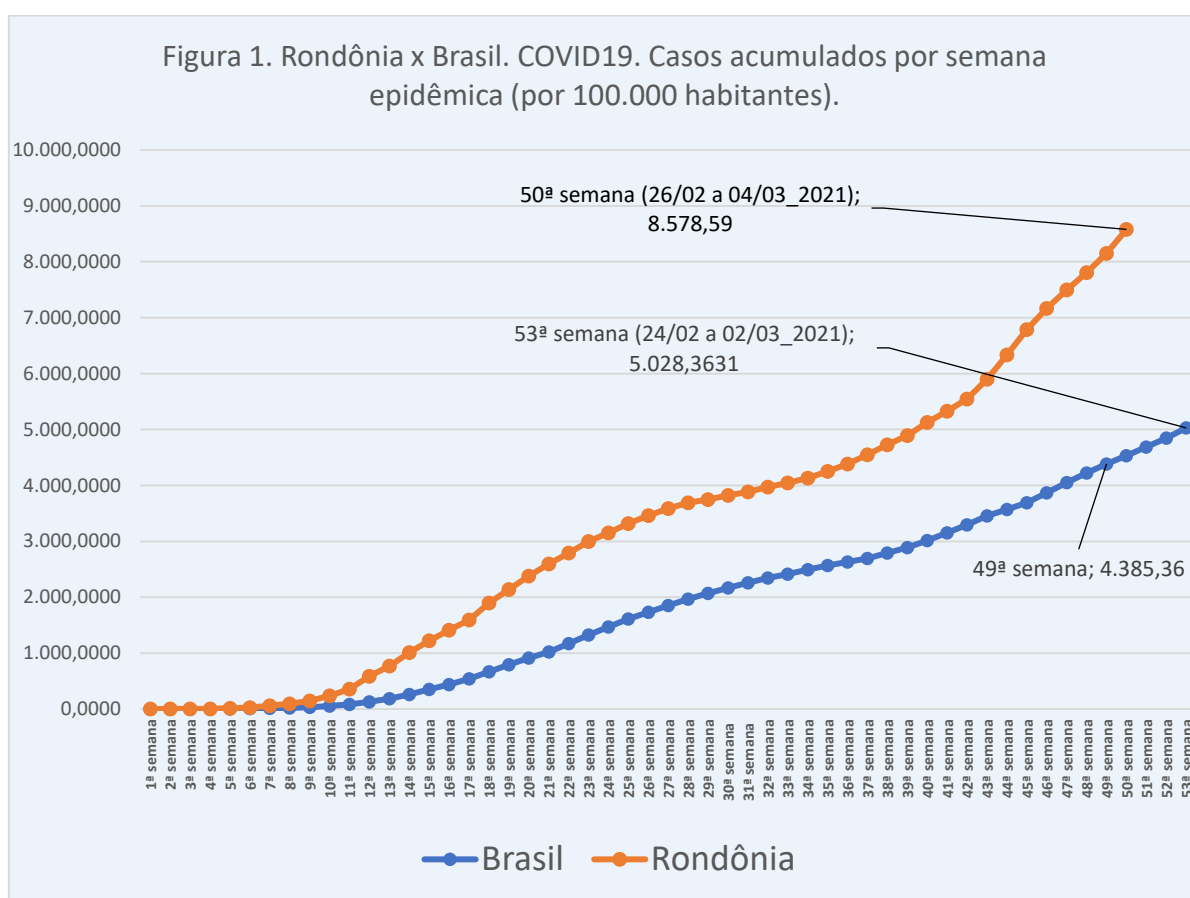

Fonte: Elaborado pelos autores com base nos dados dos Boletins oficiais da SESAU-RO e do Consorcio de veículos de imprensa-Brasil

Até sábado da semana que passou, ocorreram em Rondônia 156.298 casos e 3.067 óbitos acumulados por COVID-19, conforme os dados divulgados nos boletins da SESAU.

1 Professor Titular, Departamento de Matemática. Fundação Universidade Federal de Rondônia

2 Professora Titular, Departamento de Medicina. Fundação Universidade Federal de Rondônia

Na semana que termina a média do número de casos diários ficou acima de 1.100. A quantidade de óbitos ficou acima de 230 na semana, reflexo do alto número de infectados e internações das semanas precedentes. Pode ter contribuído também a retificação de diferenças entre o número de óbitos reportados nos boletins do Estado e os do Município de Porto Velho. Os tipos de variantes virais em circulação no Estado podem também estar interferindo para esse quadro desolador.

Os autores vêm se dedicando à análise do comportamento local, inclusive estabelecendo previsões semanais de casos e internações para o Estado de Rondônia. As previsões têm sido baseadas em dois cenários distintos e nas notificações oficiais da Secretaria de Estado da Saúde de Rondônia (SESAU-RO), divulgadas nos boletins diários, até o último dia da semana. Os cenários e a base da modelagem vêm sendo descritos nas divulgações anteriores e podem ser acessadas nas publicações disponíveis em meio eletrônico

i , ii , iii , iv , v , vi , vii , viii , ix , x , xi , xii , xiii , xiv , xv , xvi , xvii , xviii , xix , xx , xxi , xxii , xxiii , xxiv , xxv , xxvi , xxvii , xxviii , xxix , xxx , xxxi , xxxii , xxxiii , xxxiv , xxxv , xxxvi , xxxvii , xxxviii , xxxix , xl , xli , xlii , xliiii , xliv , xlv , xlvi .

Julga-se pertinente apresentar a comparação do comportamento geral da pandemia no país, com o número de casos e de óbitos, e os mesmos parâmetros para o Estado de Rondônia, destacando o município de Porto Velho. O comportamento da COVID-19 por região de saúde e seus municípios são apresentados periodicamente: nas oito primeiras^{xlvii}, na vigésima^{xlviii} e na quadragésima^{xlix} semanas.

Quanto à velocidade da transmissão (Figura 2), observa-se que, em Rondônia, na última semana, a taxa de variação oscilou entre 0,50% e 1,12%, superando o que ocorreu na semana anterior e mantendo um comportamento elevado, aumentando de 0,50% na segunda-feira, 1 de março, até 1,12% na terça-feira, ficando em 1,01% na quinta-feira para cair até 0,53% no sábado, 6 de março.

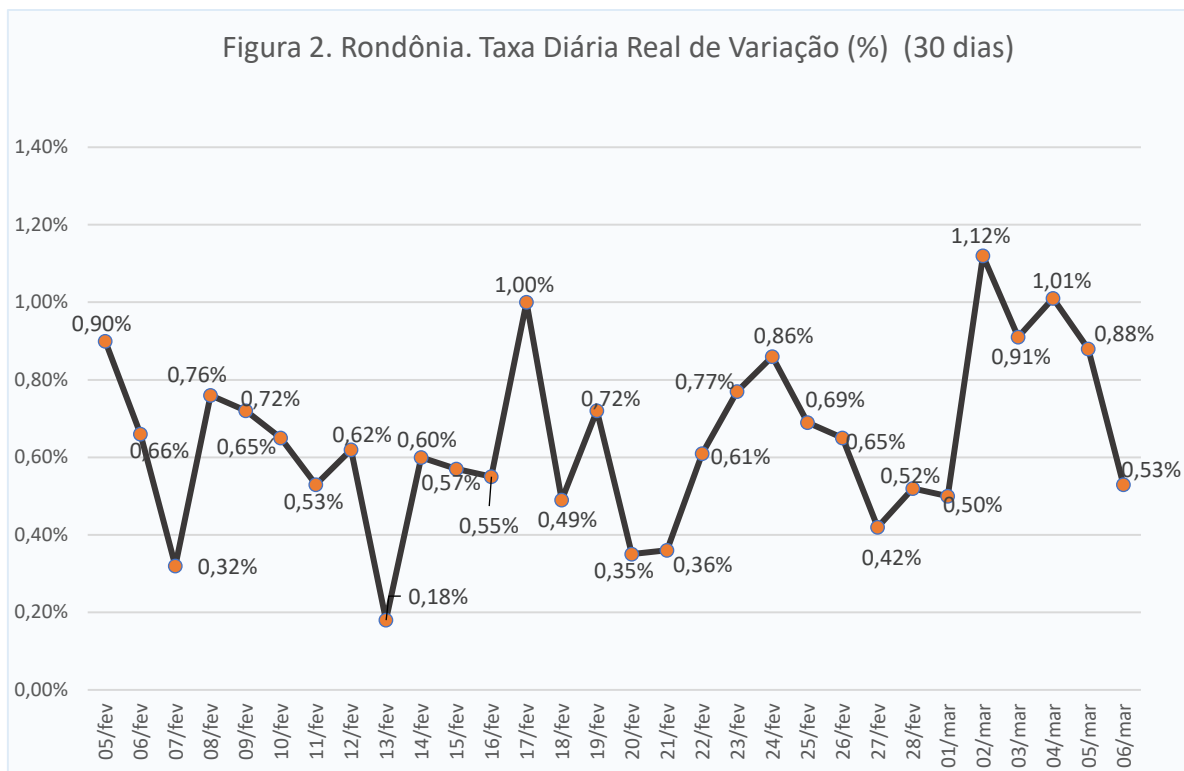

Fonte: Elaborado pelos autores com base nos dados dos Boletins oficiais da SESAU-RO.

Destaca-se que o número de casos diários continua elevado, com probabilidade de aumentar, uma vez que as medidas de isolamento social e de higiene não são adotadas na intensidade e proporção adequadas. Além de, evidentemente, se o Governo ceder às pressões empresariais (como ocorreu em Manaus em passado não muito distante, com resultados catastróficos), além de não fiscalizar de forma adequada as aglomerações coibidas pelo último decreto, o número da casos e mortes não diminuirá na proporção necessária para controlar a pandemia.

Continuam aumentando o número de casos, de internações e de óbitos, distribuídos em vários municípios além da capital. Este fato indica a necessidade de adoção de medidas mais restritivas, reduzindo as possibilidades de contágio.

A tendência média semanal, que foi de 1186 casos por dia (287 casos a mais que na semana anterior), ficando acima de 1300 casos de terça-feira, 2 de março, até sexta-feira, 5 de março, mostrando uma preocupante alta do número de casos na semana.

A Figura 3 apresenta a variação das notificações no município de Porto Velho. Observa-se que na última semana, em Porto Velho, houve uma variação maior que a da semana anterior, e com amplitude maior do que a taxa do Estado, oscilando entre 0,41% e

0,87% , com o valor mais alto (0,87%) no domingo, 28 de fevereiro. A menor taxa ocorreu na terça feira, 02 de março (0,41%), crescendo até 0,86% na quinta-feira, 04 de março, e fechando no sábado, 6 de março, em 0,51%. A média de casos registrados por dia em Porto Velho na semana que termina foi de 351 casos, 109 casos a mais do que a média dos sete dias anteriores, que era de 242 casos por dia mostrando um aumento considerável na capital do Estado. Mesmo com esse aumento, os dados continuam indicando a disseminação da pandemia em outros municípios, uma vez que que a média diária de casos em Porto Velho representou 29,60% da média diária de casos no Estado.

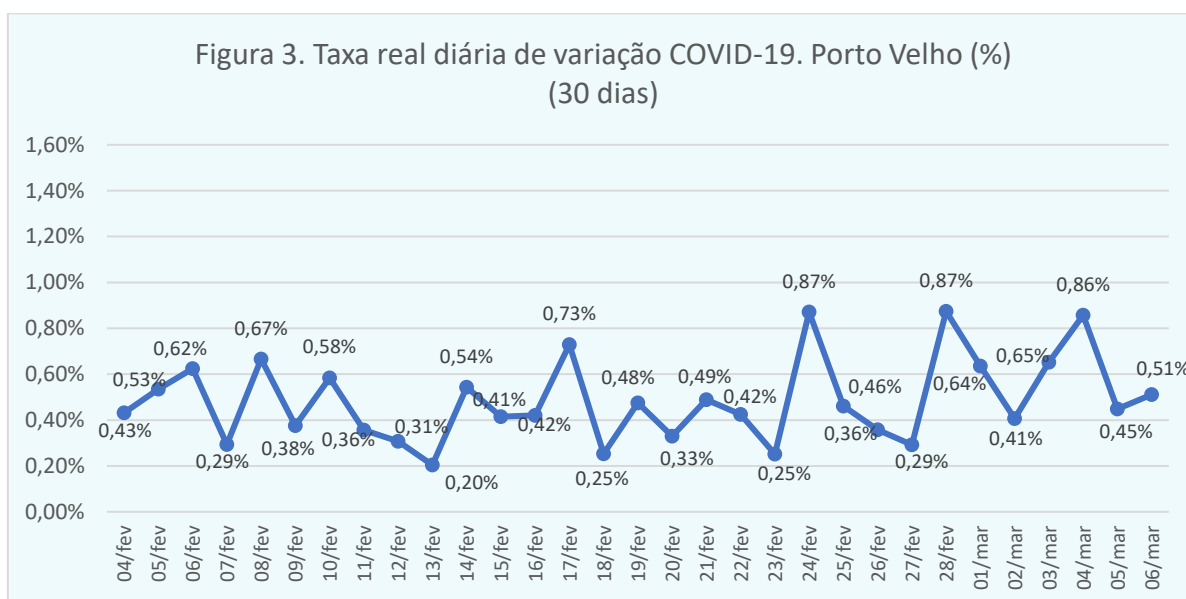

Fonte: Elaborado pelos autores com base nos dados dos Boletins oficiais da SESAU-RO.

Os autores têm acompanhado o comportamento dos municípios de Cacoal, Vilhena, Rolim de Moura, Ji-Paraná, Jaru, Ariquemes, Buritis e Seringueiras, cujas taxas de variação do número de casos mostraram altas importantes a partir do mês de janeiro de 2021. Apresenta-se a seguir as taxas desses municípios nos últimos 30 dias, comparadas com a taxa do Estado, para que o leitor possa observar quantos e em quais dias a taxa destes municípios esteve acima da taxa do Estado e sua evolução nos últimos dias. (Figuras 4 a 12). Municípios como Rolim de Moura, Ariquemes, Ji-Paraná e Seringueiras vêm apresentando taxas médias superiores às estaduais. Embora Cacoal, Vilhena, Jaru, Buritis e Guajará Mirim estejam com taxas inferiores às do Estado, continuam demandando atenção e cuidado.

Figura 4. Cacoal. Taxa diária de variação do número de casos

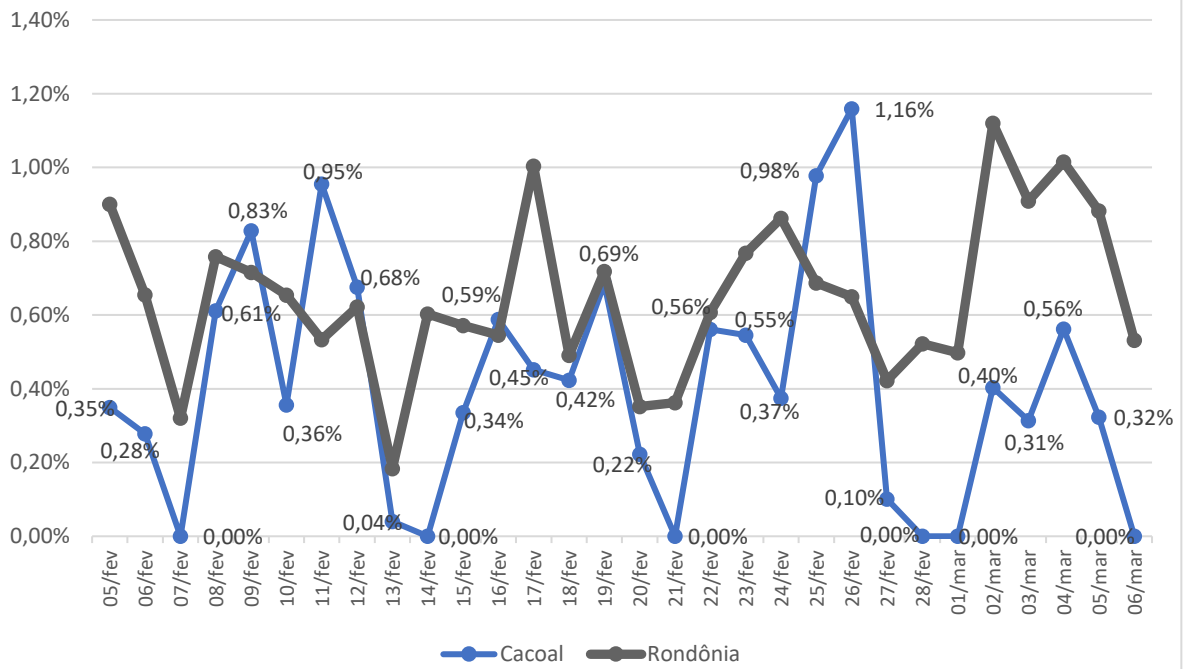

Fonte: Dos autores, com dados dos Boletins da SESAU-RO

Figura 5. Vilhena X Rondônia. Taxa diária de variação do número de casos

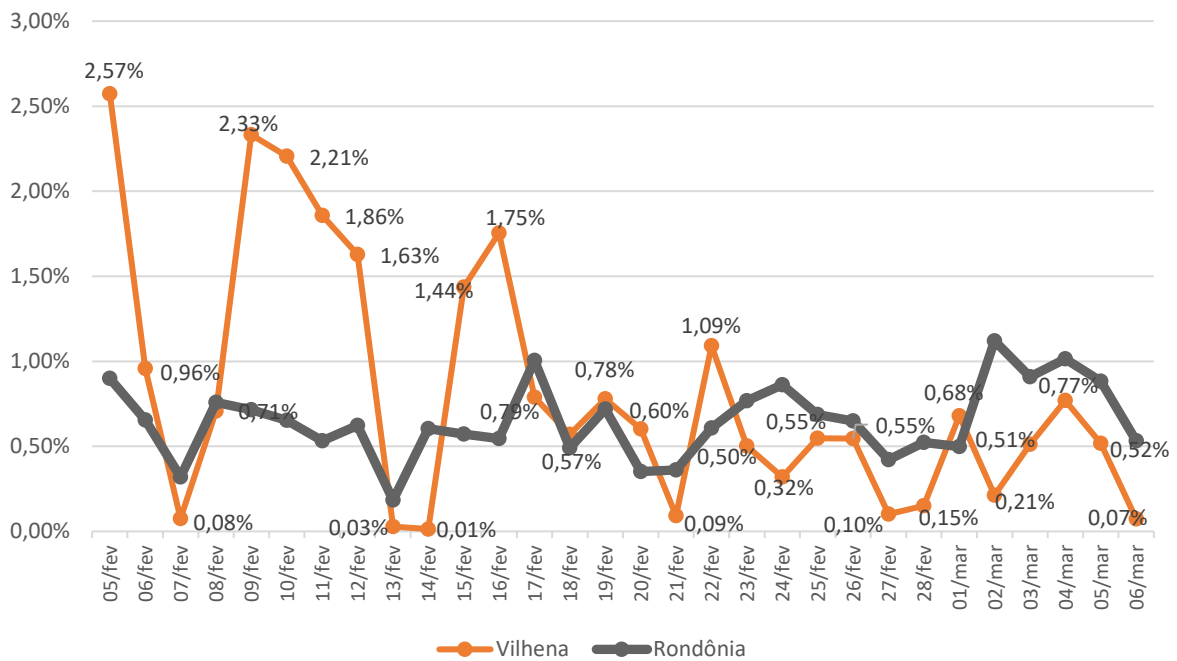

Fonte: Dos autores, com dados dos Boletins da SESAU-RO

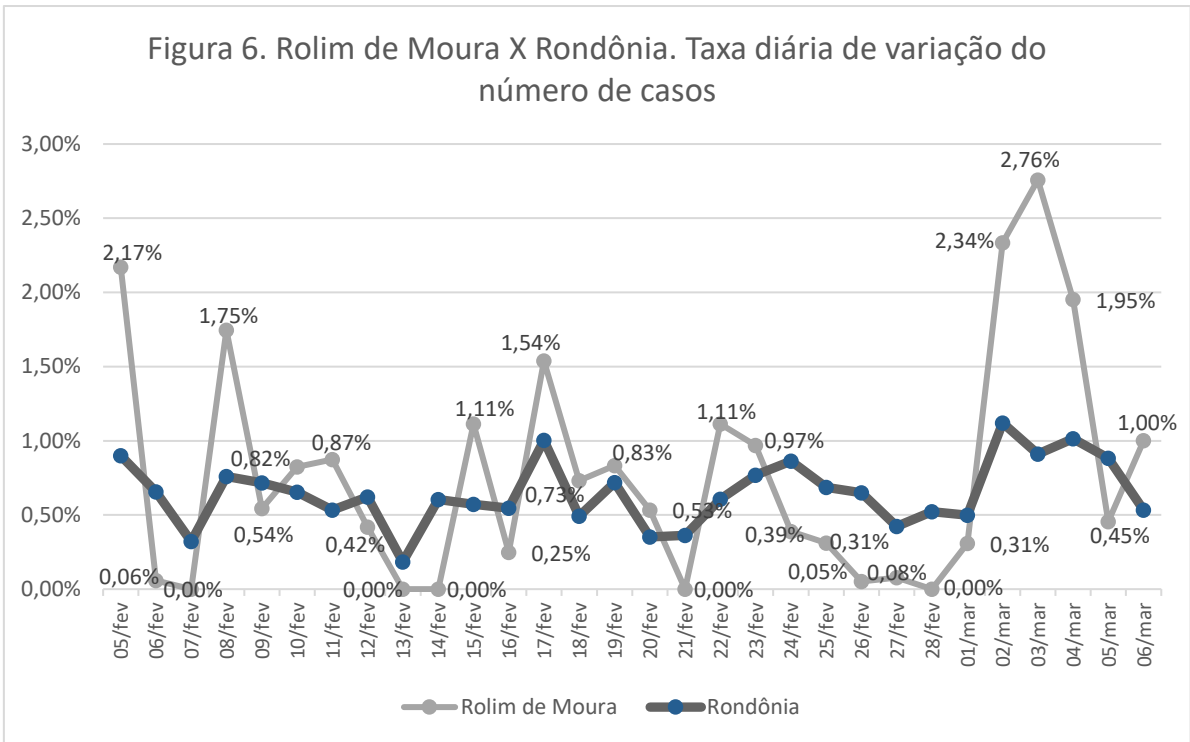

Fonte: Dos autores, com dados dos Boletins da SESAU-RO

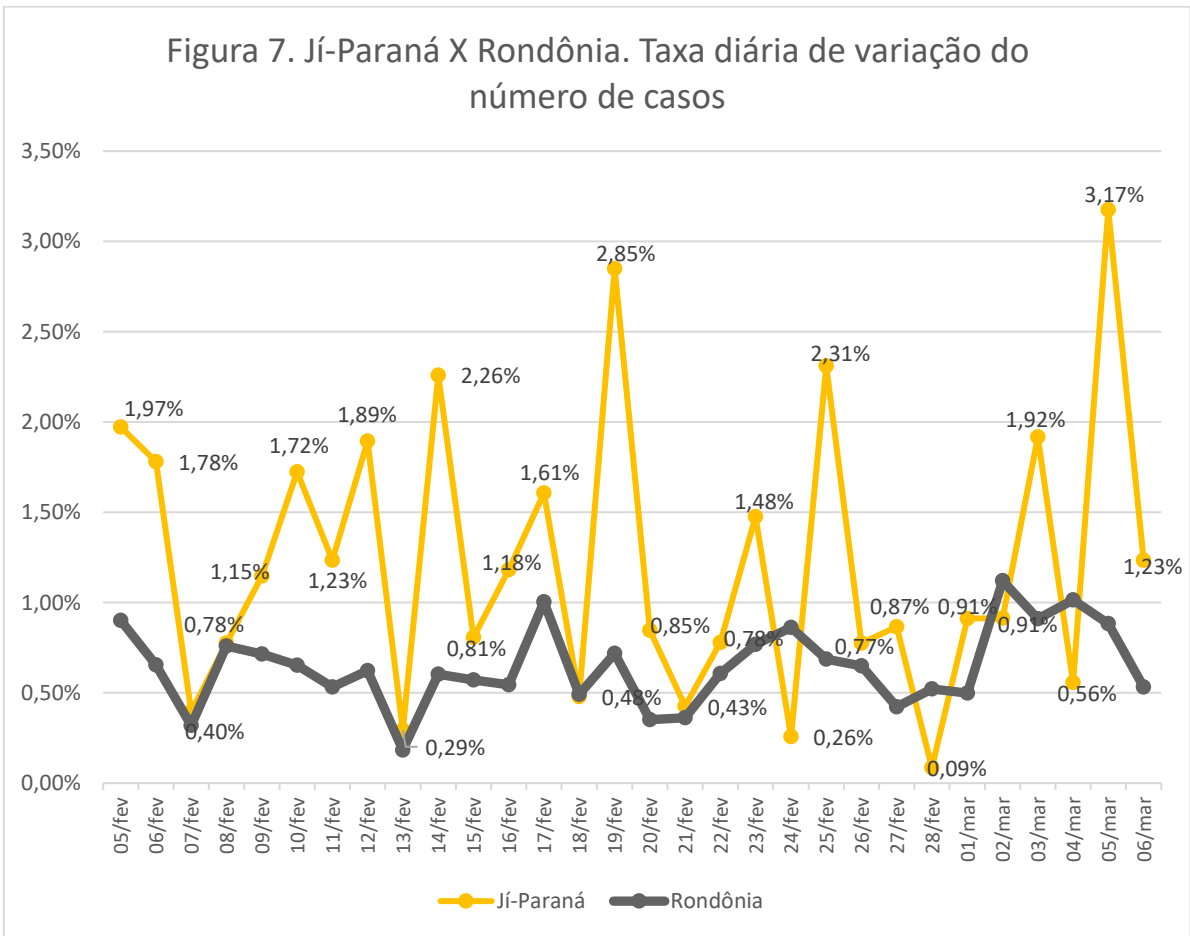

Fonte: Dos autores, com dados dos Boletins da SESAU-RO

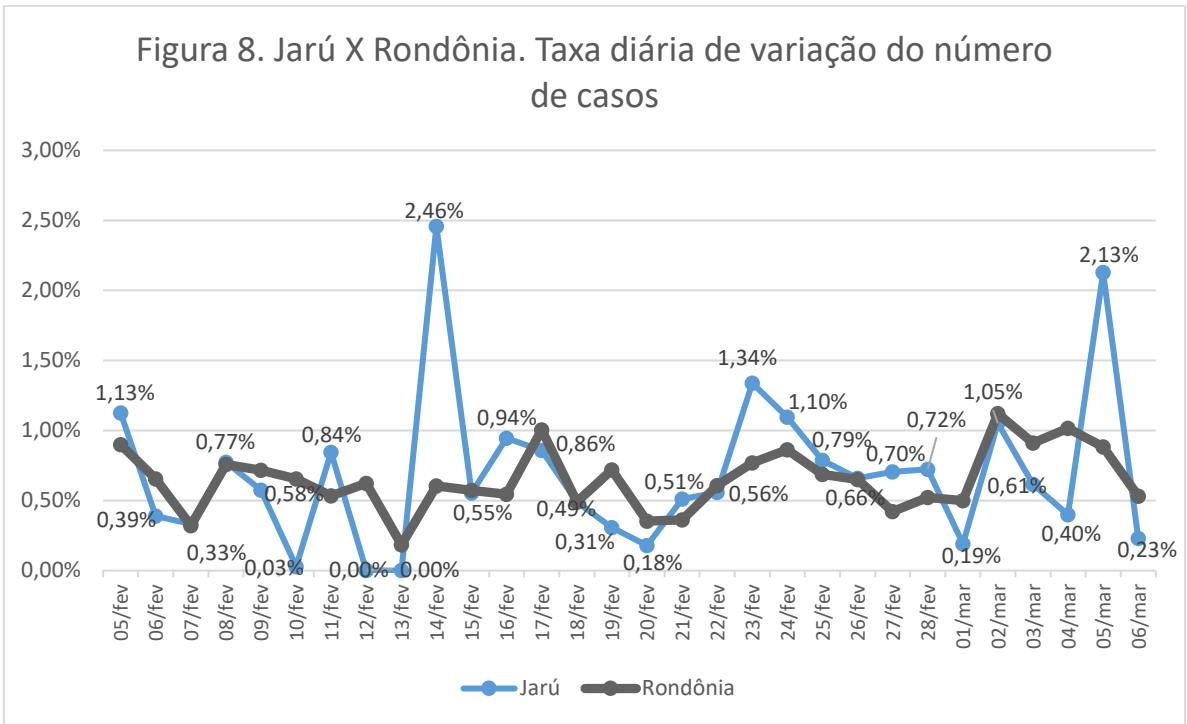

Fonte: Dos autores, com dados dos Boletins da SESAU-RO

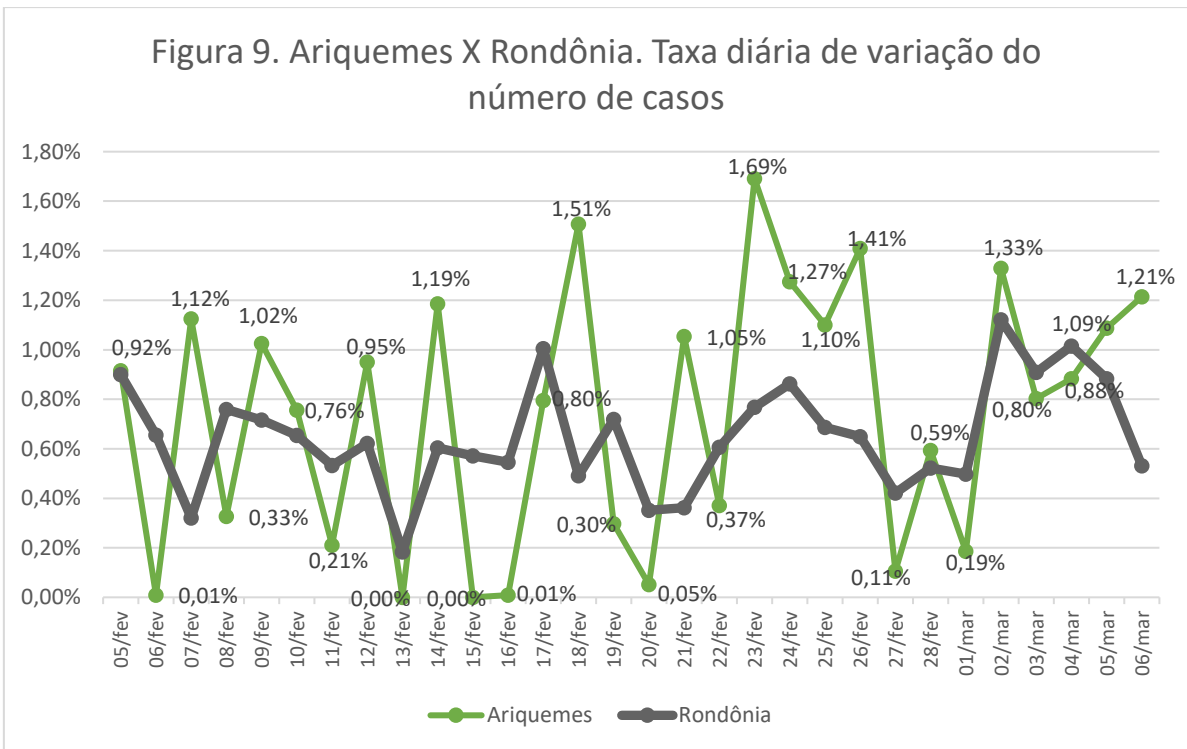

Fonte: Dos autores, com dados dos Boletins da SESAU-RO

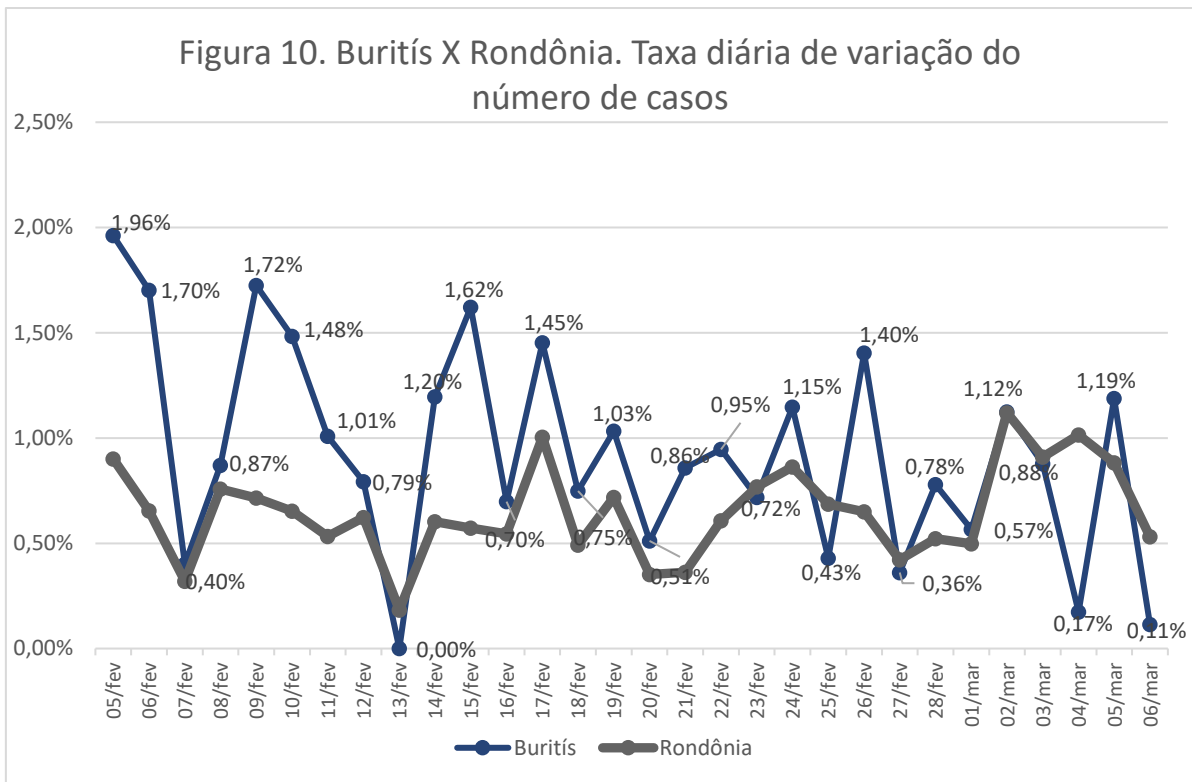

Fonte: Dos autores, com dados dos Boletins da SESAU-RO

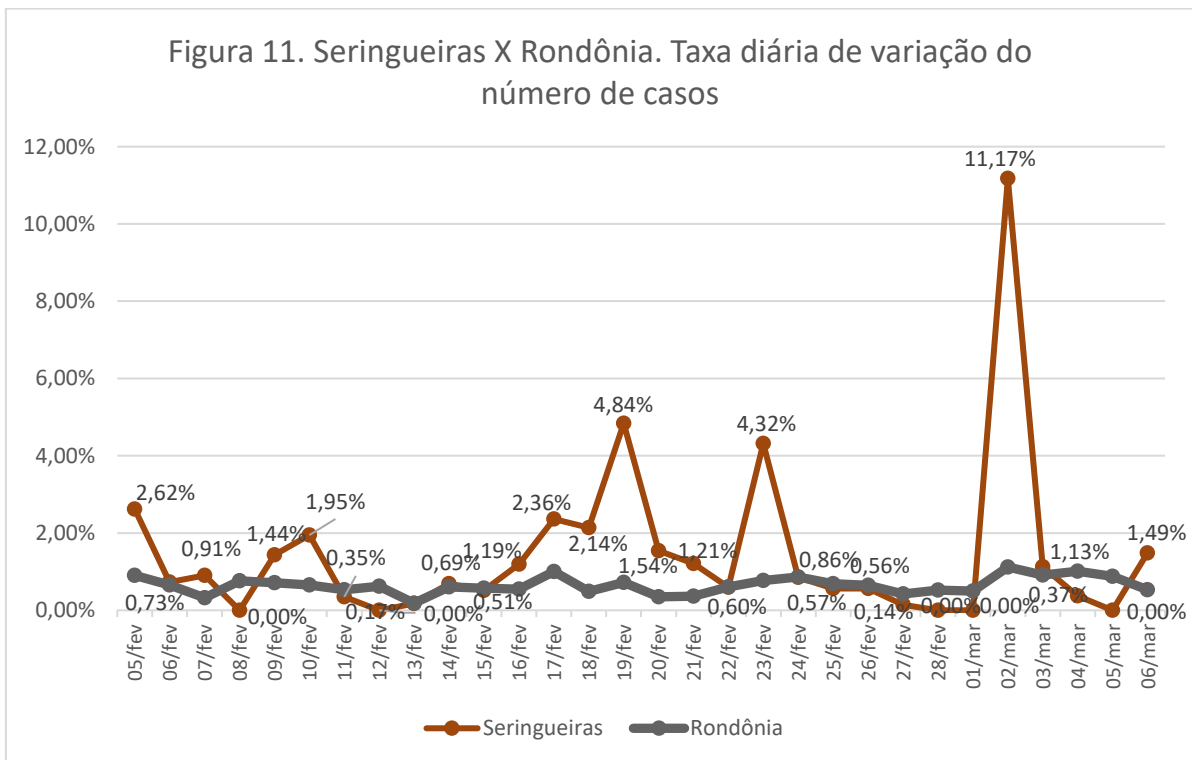

Fonte: Dos autores, com dados dos Boletins da SESAU-RO

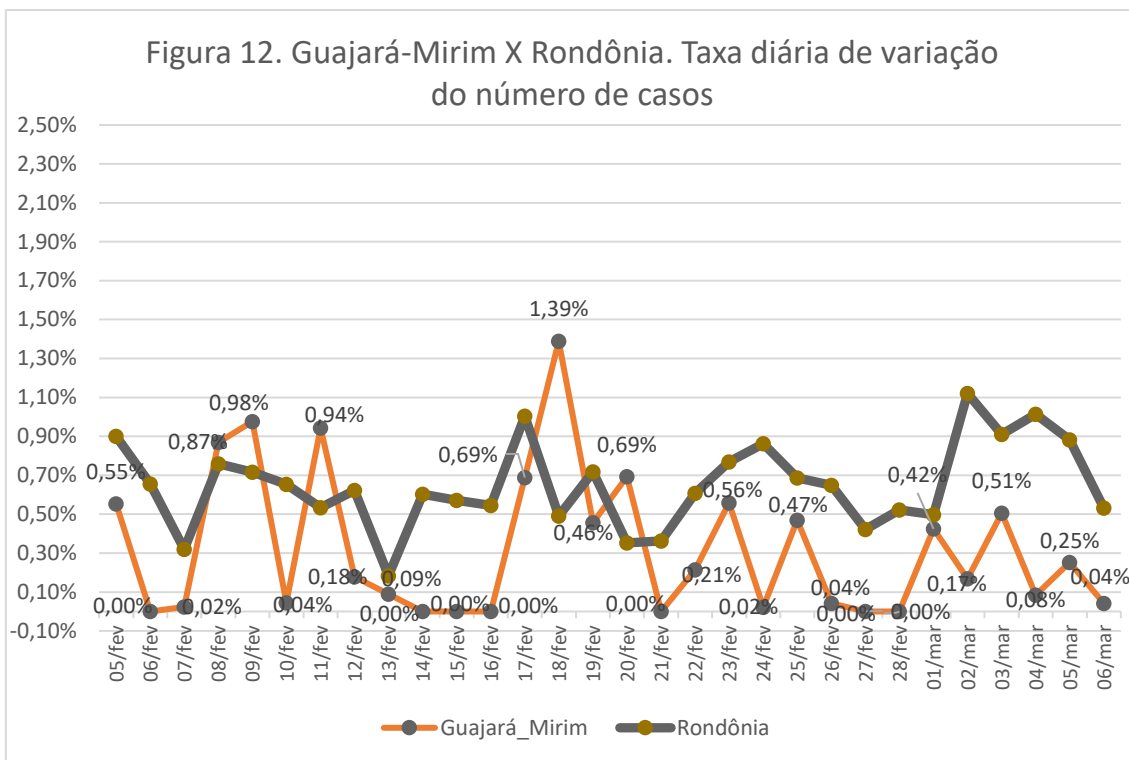

Fonte: Dos autores, com dados dos Boletins da SESAU-RO

Os cenrios construdos, com as respectivas predies de casos, considerando intervalos de confiana de **2,5%** para menos ou para mais, so apresentados no Quadro 1 e na Figura 13.

Quadro 1: Previses do nmero de casos de COVID-19 para o perodo de 8 a 14 de maro de 2021.

DATA	Cenrio 1			Cenrio 2		
	PREVISO	Intervalo Confiana		PREVISO	Intervalo Confiana	
		-2,5%	2,5%		-2,5%	2,5%
8/mar	159570	155581	163559	158016	154066	161966
9/mar	160781	156761	164801	159014	155039	162989
10/mar	162002	157952	166052	160123	156120	164126
11/mar	163232	159151	167313	161035	157009	165061
12/mar	164471	160359	168583	162071	158019	166123
13/mar	165720	161577	169863	162723	158655	166791
14/mar	166978	162804	171152	163423	159337	167509

Fonte: Elaborado pelos autores com base nos dados dos Boletins oficiais da SESAU-RO.

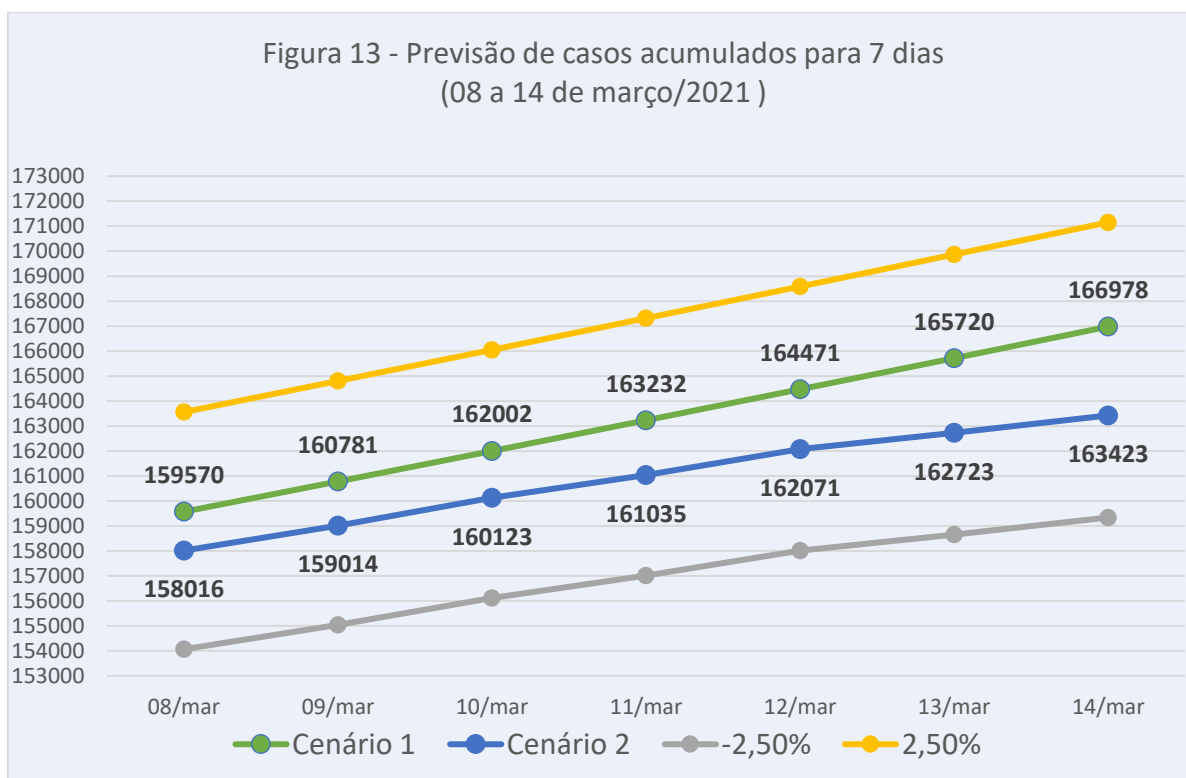

Fonte: Elaborado pelos autores com base nos dados dos Boletins oficiais da SESAU-RO.

A predição de internações para a semana de 8 a 14 de março de 2021, considerando intervalos de confiança de 5% para menos ou para mais, está apresentada no Quadro 2 e na Figura 14.

Quadro 2 - Previsão de internações por COVID-19, seguindo a tendência dos dados oficiais da semana anterior por dias			
Dias	Previsão	Intervalo de confiança	
		-5%	5%
8/mar	780	761	800
9/mar	778	759	797
10/mar	795	775	815
11/mar	813	793	833
12/mar	835	814	856
13/mar	842	821	863
14/mar	839	818	860

Fonte: Elaborado pelos autores com base a dados dos Boletins oficiais da SESAU-RO.

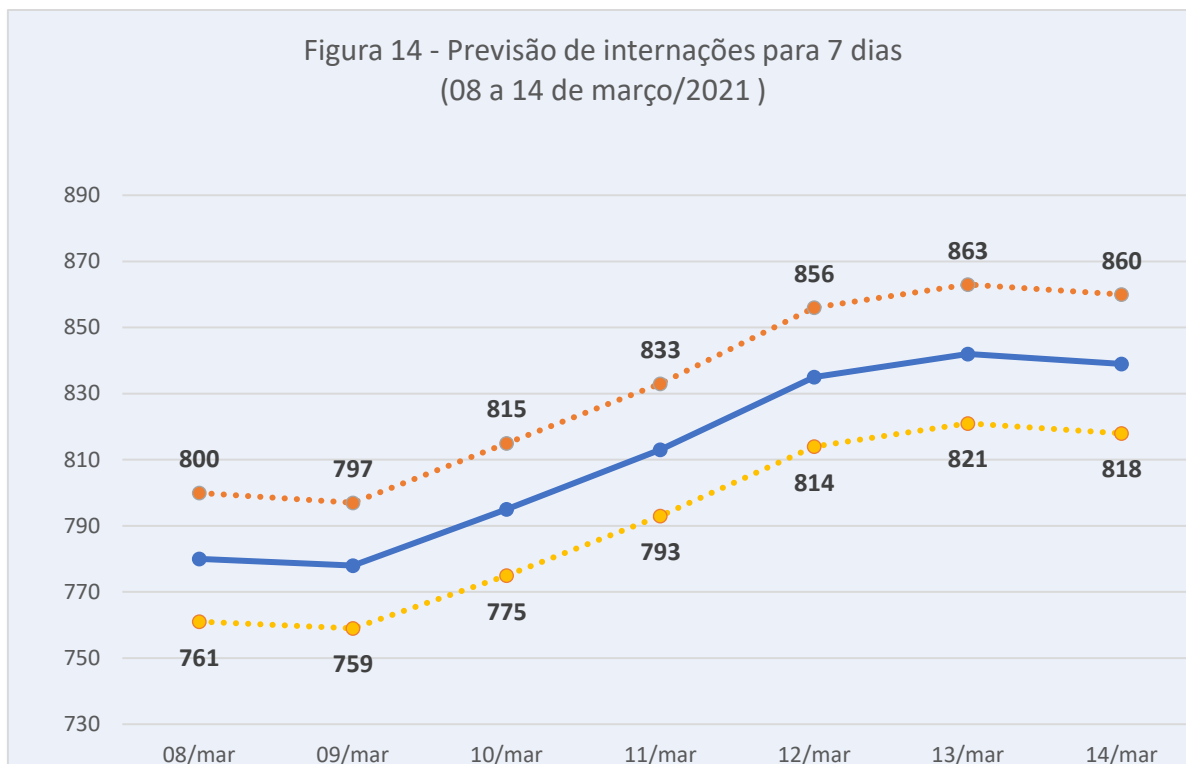

Fonte: Elaborado pelos autores com base a dados dos Boletins oficiais da SESAU-RO.

Pelo que é divulgado nas mídias, persiste a incapacidade do sistema de saúde para atender de forma adequada as demandas para o tratamento, especialmente dos casos graves. Para estes casos é necessário internação em leitos clínicos e/ou de terapia intensiva. Também persistem as restrições para encaminhamento para outros estados do país, dada a situação de colapso da rede assistencial aqui e alhures. Persistem as filas de espera para leitos, seja de internação clínica ou de internação em UTI. Insiste-se: é evidente a necessidade de investir na PREVENÇÃO da doença. A estratégia de ampliar a rede hospitalar, incluindo leitos de UTI, embora necessária e mais atraente para alguns gestores, não se mostrou adequada, como única intervenção governamental, para mitigar os efeitos da doença. O preço a pagar está se mostrando muito indigesto, especialmente para as famílias diretamente atingidas, com doentes graves e mortes, aliado às dificuldades para atendimento.

Na figura 15 apresenta-se o número de óbitos diários registrados no Estado de Rondônia desde o início da pandemia, por data de ocorrência, com a média móvel dos 14 dias antecedentes. Observa-se o aumento do número de óbitos nas últimas semanas. Os 49 óbitos reportados em Rondônia no dia 5 de março é o maior indicado nos boletins do Estado desde o início da pandemia. A média móvel (14 dias) voltou subir mostrando que a breve

redução mostrada na semana anterior foi só um acaso e não uma tendência real de diminuição do número de óbitos no Estado.

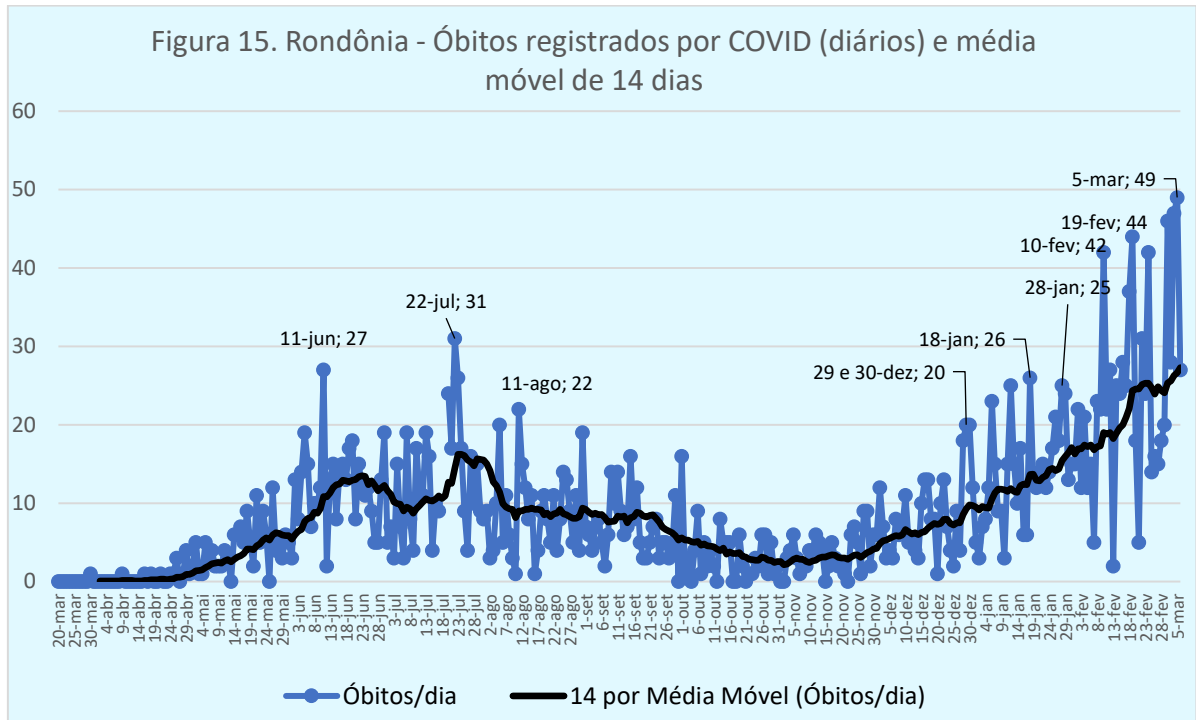

Fonte: Elaborado pelos autores com base a dados dos Boletins oficiais da SESAU.

Na figura 16 apresenta-se um comparativo do Brasil e Rondônia com relação ao índice de óbitos acumulados por cada 100.000 habitantes. Observe-se que aqui, assim como na curva de incidência de casos, há um distanciamento entre as taxas de mortalidade do Brasil e de Rondônia.

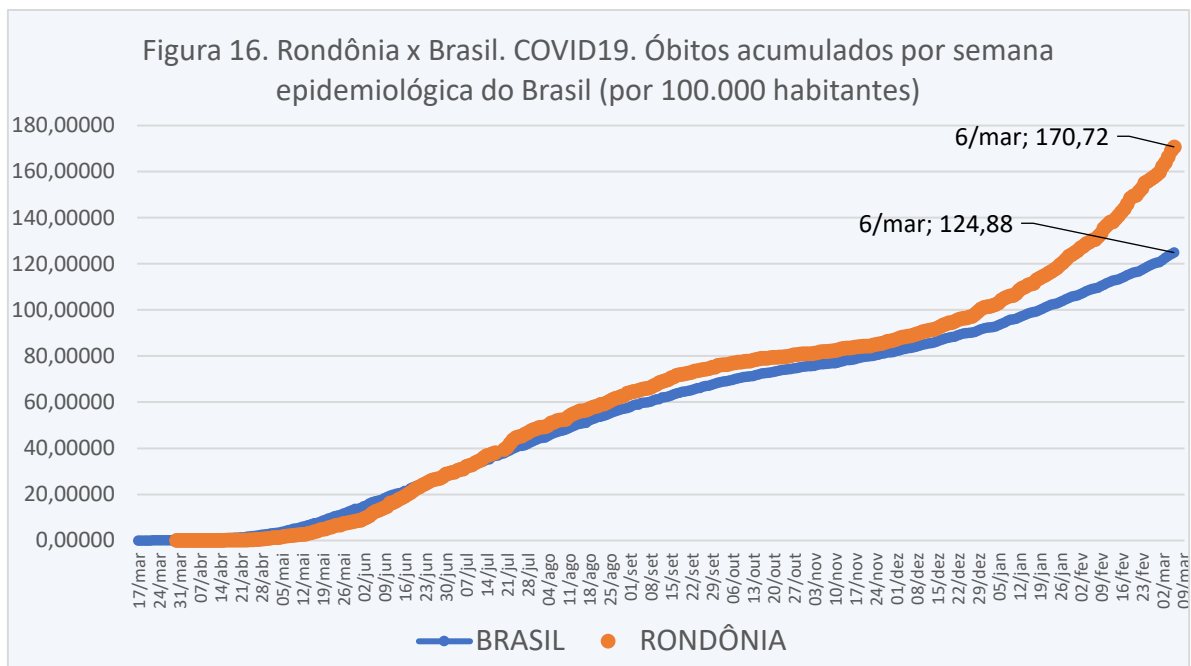

Fonte: Elaborado pelos autores com base a dados dos Boletins oficiais da SESAU-RO e do Consorcio de veículos de imprensa-Brasil.

Na comparação da mortalidade por COVID-19 relativizada pelo tamanho da população, a taxa de Rondônia ultrapassa a média nacional a partir de junho de 2020, mantendo-se acima até o momento atual e aumentando a diferença nas últimas semanas (Rondônia com 171 óbitos e Brasil com 125 óbitos para cada 100 mil habitantes em 06 de março de 2021). Aliás, Rondônia ocupa a quarta posição, sendo superado por Amazonas, Rio de Janeiro e Roraima. O estado compõe o grupo de estando junto com outras 23 unidades federadas que apresentam taxa superior a 100 óbitos por COVID-19 a cada 100 mil habitantes. Dados detalhados podem ser obtidos no site SUSANALITICO¹.

O número de casos e de óbitos pela doença, nas últimas semanas, superou o que ocorreu na primeira fase da pandemia. Nas semanas epidemiológicas 46, 47 e 48, o número de casos havia mostrado tendência decrescente, mas na semana epidemiológica 49 (19 a 25 de fevereiro) o número de casos voltou a crescer, ficando perto dos valores mais altos registrados desde o início da pandemia, registrando na última semana (50ª semana epidemiológica), de 26 de fevereiro a 04 de março, 7.685 casos. O número de mortes continua sua perigosa tendência ascendente nas últimas semanas, estabelecendo recordes negativos a cada semana. Na 50ª semana foram 190 óbitos no Estado, mostrando a situação caótica pela que atravessa o Estado em 2021. Observe-se as figuras 17 e 18 para detalhes.

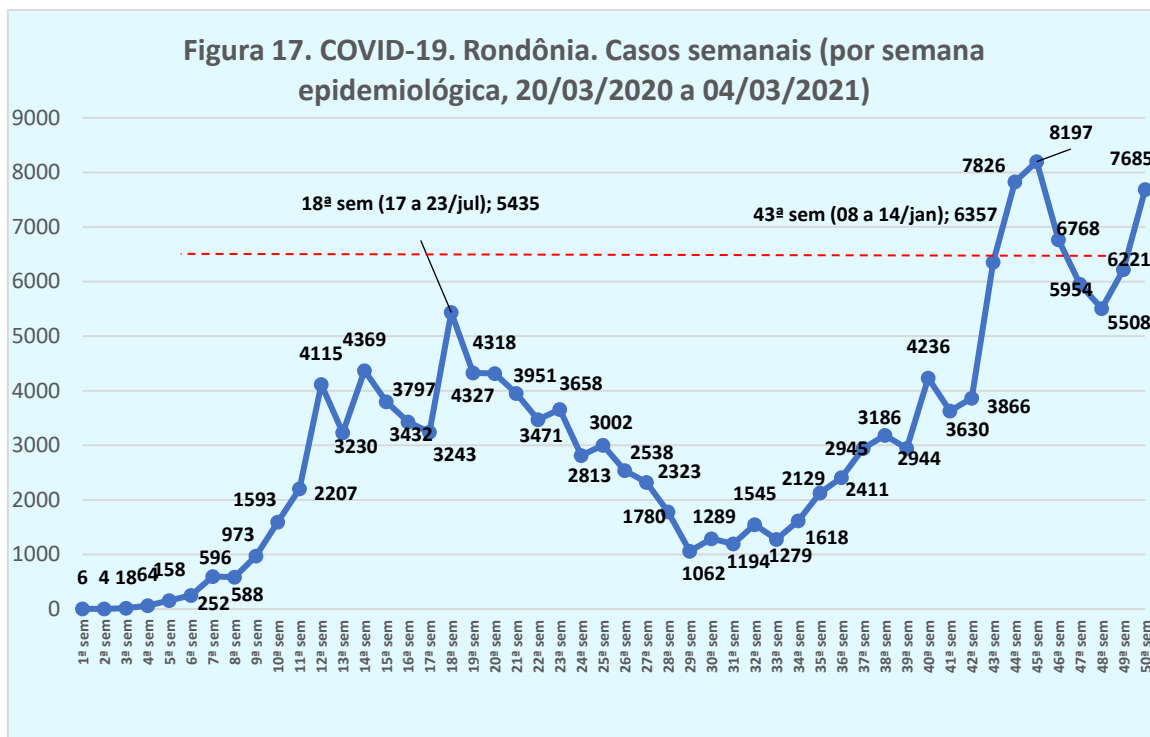

Fonte: Elaborado pelos autores com base a dados dos Boletins oficiais da SESAU.

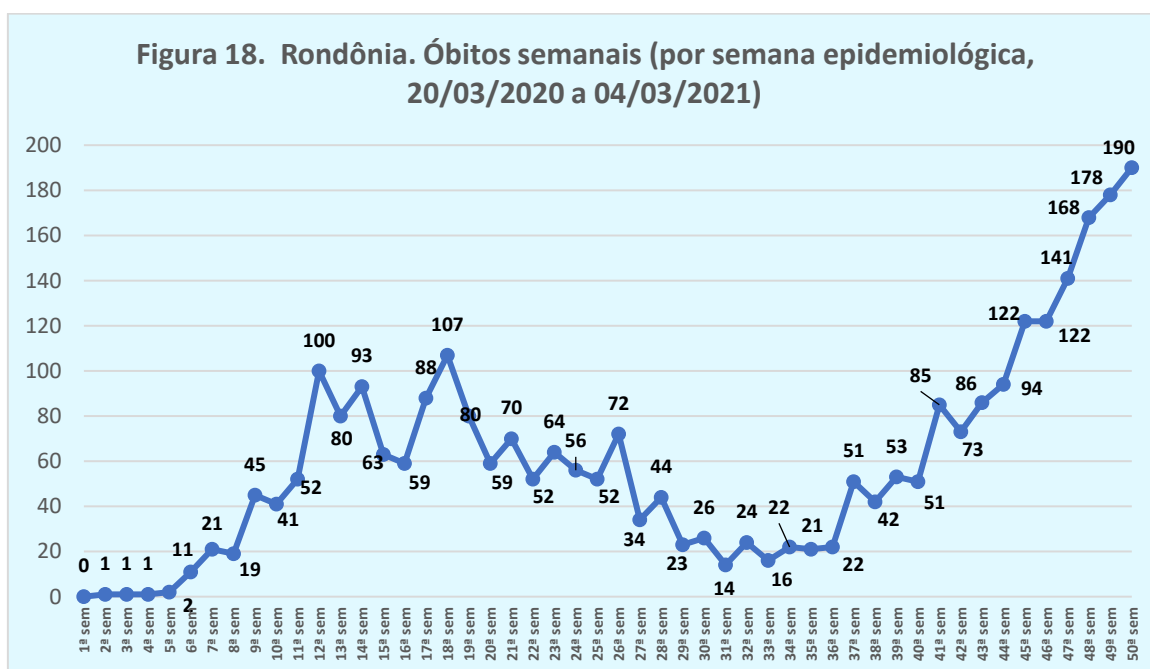

Fonte: Elaborado pelos autores com base a dados dos Boletins oficiais da SESAU.

Diante desta situação, persistem as recomendações à população: que sejam mantidas e ampliadas as medidas de distanciamento social, os cuidados com higiene e etiqueta respiratória e o uso permanente de máscara. Estas medidas somente poderão ser relaxadas com a vacinação em massa da população e com a identificação de medicamentos específicos para o tratamento dos doentes. É necessário que medidas urgentes sejam

adotadas e divulgadas, visando ampliar a cobertura vacinal da população. E que ações que visem coibir as notícias falsas, atribuindo às vacinas efeitos colaterais danosos e pecaminosos sejam rigorosamente coibidas.

Certamente, apenas ações de mídia não são suficientes para conter a pandemia. Ações de fiscalização, visando coibir as aglomerações precisam ser ampliadas. Atribuir à população a responsabilidade exclusiva pela situação atual demonstra apenas o despreparo e o desprezo das autoridades para com a vida, especialmente dos mais pobres e dos idosos.

Estes dados continuam sendo compartilhados com as autoridades estaduais, para que possam ser adotadas medidas concretas para a contenção da pandemia em nosso Estado.

ⁱ Rodriguez & Escobar, 2020. Taxa de variação diária da COVID-19: possível efeito das medidas de mitigação social. Disponível em: <http://www.coronavirus.unir.br/uploads/81688986/arquivos/impacto%20do%20isolamento%20social.pdf> (acesso em 09/05/2020).

ⁱⁱ Rodriguez & Escobar, 2020. Previsão para COVID para Rondônia nos próximos 7 dias (09/04 a 15/04). Disponível em <http://www.coronavirus.unir.br/uploads/81688986/ESCOBAR/covid.pdf> (acesso em 17/04/2020).

ⁱⁱⁱ Rodriguez & Escobar, 2020. Validação da Previsão para Rondônia do 09 ao 15 de abril. Disponível em <http://www.coronavirus.unir.br/uploads/81688986/ESCOBAR/validacao.pdf> (acesso em 09/05/2020).

ⁱⁱⁱⁱ Rodriguez & Escobar, 2020. Predição do comportamento da pandemia da COVID-19, Rondônia, 17 a 23 de abril, 2020. <http://www.coronavirus.unir.br/noticia/exibir/11086> (acesso em 09/05/2020).

^v Rodriguez & Escobar, 2020. Predição do comportamento da pandemia da COVID-19, Rondônia, 24 de abril a 03 de maio, 2020. Disponível em <http://www.coronavirus.unir.br/noticia/exibir/11201> (acesso em 09/05/2020).

^{vi} Rodriguez & Escobar, 2020. Predição do comportamento da pandemia da COVID-19, Rondônia, 04 a 10 de maio, 2020. Disponível em <http://www.coronavirus.unir.br/noticia/exibir/11203> (acesso em 09/05/2020).

^{vii} Rodriguez & Escobar, 2020. Predição do comportamento da pandemia da COVID-19, Rondônia, 11 a 17 de maio, 2020. Disponível em http://www.coronavirus.unir.br/uploads/81688986/arquivos/03_Previsao_para_COVID_para_Rondonia_17_a_23_de_abril_Ana_Tomas_2080650850.pdf (acesso em 16/05/2020).

^{viii} Rodriguez & Escobar, 2020. Predição do comportamento da pandemia da COVID-19, Rondônia, 18 a 24 de maio, 2020. Disponível em http://www.coronavirus.unir.br/uploads/81688986/arquivos/Predicao_COVID19_RO_semana_18_a_24_de_maiou_1738862668.pdf (acesso em 24/05/2020).

^{ix} Rodriguez & Escobar, 2020. Predição do comportamento da pandemia da COVID-19, Rondônia 25 a 31 de maio, 2020. Disponível em http://www.coronavirus.unir.br/uploads/81688986/arquivos/Predicao_COVID19_RO_semana_25_a_31_de_maiou_296976091.pdf (acesso em 21/06/2020).

^x Rodriguez & Escobar, 2020. Predição do comportamento da pandemia da COVID-19, Rondônia, 01 a 07 de junho, 2020. Disponível em http://www.coronavirus.unir.br/uploads/81688986/arquivos/Predicao_COVID19_RO_semana_01_a_07_de_junho_924151171.pdf (acesso em 21/06/2020).

^{xi} Rodriguez & Escobar, 2010. Predição do comportamento da pandemia da COVID-19, Rondônia, 08 a 14 de junho, 2020. Disponível em http://www.coronavirus.unir.br/uploads/81688986/arquivos/Predicao_COVID19_RO_semana_08_a_14_de_junho_790691823.pdf. (acesso em 21/06/2020).

-
- ^x Rodriguez & Escobar, 2020. Predição do comportamento da pandemia da COVID-19, Rondônia, 15 a 21 de junho, 2020. Disponível em http://www.coronavirus.unir.br/uploads/81688986/arquivos/Predi_o_COVID19_RO_semana_15_a_21_de_junho_1443261084.pdf (acesso em 21/06/2020).
- ^{xi} Rodriguez & Escobar, 2020. Predição do comportamento da pandemia da COVID-19, Rondônia, 22 a 28 de junho, 2020. Disponível em http://www.coronavirus.unir.br/uploads/81688986/arquivos/Predi_o_COVID19_RO_semana_22_a_28_de_junho_rev_1033999430.pdf (acesso em 28/06/2020).
- ^{xii} Rodriguez & Escobar, 2020. Predição do comportamento da pandemia da COVID-19, Rondônia, 29 de junho a 5 de julho, 2020. Disponível em http://www.coronavirus.unir.br/uploads/81688986/arquivos/Predi_o_COVID19_RO_semana_29_de_junho_a_5_de_julho_rev_1642827087.pdf (acesso em 05/07/2020).
- ^{xiii} Rodriguez & Escobar, 2020. Predição do comportamento da pandemia da COVID-19, Rondônia, 06 de a 12 de julho, 2020. Disponível em http://www.coronavirus.unir.br/uploads/81688986/arquivos/Predi_o_COVID19_RO_semana_06_a_12_de_julho_1776017723.pdf (acesso em 23/08/2020).
- ^{xiv} Rodriguez & Escobar, 2020. Predição do comportamento da pandemia da COVID-19, Rondônia, 13 a 19 de julho, 2020. Disponível em http://www.coronavirus.unir.br/uploads/81688986/arquivos/Predi_o_COVID19_RO_semana_13_a_19_de_julho_revisado_2127809512.pdf (acesso em 19/07/2020).
- ^{xv} Rodriguez & Escobar, 2020. Predição do comportamento da pandemia da COVID-19, Rondônia, 20 de a 26 de julho, 2020. Disponível em http://www.coronavirus.unir.br/uploads/81688986/arquivos/Predi_o_COVID19_RO_semana_20_a_26de_julho_vf_723213883.pdf (acesso em 23/08/2020).
- ^{xvi} Rodriguez & Escobar, 2020. Predição do comportamento da pandemia da COVID-19, Rondônia, 27 de julho a 02 de agosto, 2020. Disponível em http://www.coronavirus.unir.br/uploads/81688986/arquivos/Predi_o_COVID19_RO_semana_27_de_julho_a_02_de_agosto_v1_1309593834.pdf (acesso em 02/08/2020).
- ^{xvii} Rodriguez & Escobar, 2020. Predição do comportamento da pandemia da COVID-19, Rondônia, 03 a 09 de agosto, 2020. Disponível em http://www.coronavirus.unir.br/uploads/81688986/arquivos/Predi_o_COVID19_RO_semana_03_a_09_de_agosto_v2_523669702.pdf (acesso em 23/08/2020).
- ^{xviii} Rodriguez & Escobar, 2020. Predição do comportamento da pandemia da COVID-19, Rondônia, 10 a 16 de agosto, 2020. Disponível em http://www.coronavirus.unir.br/uploads/81688986/arquivos/Predi_o_COVID19_RO_semana_10_a_16_de_agosto_v2_1135243537.pdf (acesso em 14/02/2021).
- ^{xix} Rodriguez & Escobar, 2020. Predição do comportamento da pandemia da COVID-19, Rondônia, 17 a 23 de agosto, 2020. Disponível em http://www.coronavirus.unir.br/uploads/81688986/arquivos/Predi_o_COVID19_RO_semana_17_a_23_de_agosto_v3_1520118879.pdf (acesso em 23/08/2020).
- ^{xx} Rodriguez & Escobar, 2020. Predição do comportamento da pandemia da COVID-19, Rondônia, 24 a 30 de agosto, 2020. Disponível em http://www.coronavirus.unir.br/uploads/81688986/arquivos/Predi_o_COVID19_RO_semana_24_a_30_de_agosto_v2_1525724758.pdf (acesso em 30/08/2020).
- ^{xxi} Rodriguez & Escobar, 2020. Predição do comportamento da pandemia da COVID-19, Rondônia, 31 de agosto a 6 de setembro, 2020. Disponível em http://www.coronavirus.unir.br/uploads/81688986/arquivos/Predi_o_COVID19_RO_semana_31_agosto_a_06_setembro_v2_1599464732.pdf (acesso em 06/09/2020).
- ^{xxii} Rodriguez & Escobar, 2020. Predição do comportamento da pandemia da COVID-19, Rondônia, 07 a 13 de setembro, 2020. Disponível em http://www.coronavirus.unir.br/uploads/81688986/arquivos/Predi_o_COVID19_RO_semana_07_a_13_setembro_125355963.pdf (acesso em 12/09/2020).
- ^{xxiii} Rodriguez & Escobar, 2020. Predição do comportamento da pandemia da COVID-19, Rondônia, 14 a 20 de setembro, 2020. Disponível em http://www.coronavirus.unir.br/uploads/81688986/arquivos/Predi_o_COVID19_RO_semana_14_a_20_setembro_vf_1641390761.pdf (acesso em 27/09/2020).

-
- ^{xxiii} Rodriguez & Escobar, 2020. Predição do comportamento da pandemia da COVID-19, Rondônia, 21 a 27 de setembro, 2020. Disponível em http://www.coronavirus.unir.br/uploads/81688986/arquivos/Predi_o_COVID19_RO_semana_21_a_27_setembro_vf_92285047.pdf (acesso em 27/09/2020).
- ^{xxiv} Rodriguez & Escobar, 2020. Predição do comportamento da pandemia da COVID-19, Rondônia, 28 de setembro a 04 de outubro, 2020. Disponível em http://www.coronavirus.unir.br/uploads/81688986/arquivos/Predi_o_COVID19_RO_semana_28_setembro_a_04_outubro_v2_1477892715.pdf (acesso em 11/10/2020).
- ^{xxv} Rodriguez & Escobar, 2020. Predição do comportamento da pandemia da COVID-19, Rondônia, 05 a 11 de outubro, 2020. Disponível em http://www.coronavirus.unir.br/uploads/81688986/arquivos/Predi_o_COVID19_RO_semana_05_a_11_outubro_v2_1748092727.pdf (acesso em 11/10/2020).
- ^{xxvi} Rodriguez & Escobar, 2020. Predição do comportamento da pandemia da COVID-19, Rondônia, 12 a 18 outubro. Disponível em http://www.coronavirus.unir.br/uploads/81688986/arquivos/Predi_o_COVID19_RO_semana_12_a_18_outubro_vf_1261782953.pdf (acesso em 08/11/2020).
- ^{xxvii} Rodriguez & Escobar, 2020. Predição do comportamento da pandemia da COVID-19, Rondônia, 19 a 25 de outubro. Disponível em http://www.coronavirus.unir.br/uploads/81688986/arquivos/Predi_o_COVID19_RO_semana_19_a_25_outubro_v1_1952216070.pdf (acesso em 08/11/2020).
- ^{xxviii} Rodriguez & Escobar, 2020. Predição do comportamento da pandemia da COVID-19, Rondônia, 26 de outubro a 01 de novembro, 2020. Disponível em http://www.coronavirus.unir.br/uploads/81688986/arquivos/Predi_o_COVID19_RO_semana_26_outubro_01_nov_final_325768628.pdf (acesso em 31/10/2020).
- ^{xxix} Rodriguez & Escobar, 2020. Predição do comportamento da pandemia da COVID-19, Rondônia, 02 a 08 de novembro, 2020. Disponível em <http://www.coronavirus.unir.br/uploads/81688986/Predicao%20COVID19%20RO%20semana%2002%20a%2008%20nov%20rev1.pdf> (acesso em 08/11/2020).
- ^{xxx} Rodriguez & Escobar, 2020. Predição do comportamento da pandemia da COVID-19, Rondônia, 09 a 15 de novembro, 2020. Disponível em http://www.coronavirus.unir.br/uploads/81688986/arquivos/Predi_o_COVID19_RO_semana_09_a_15_nov_v2_1835971257.pdf. (acesso em 02/01/2021).
- ^{xxxi} Rodriguez & Escobar, 2020. Predição do comportamento da pandemia da COVID-19, Rondônia, 16 a 22 de novembro, 2020. Disponível em http://www.coronavirus.unir.br/uploads/81688986/arquivos/Predi_o_COVID19_RO_semana_16_a_22_nov_v1_1996755977.pdf (acesso em 22/11/2020).
- ^{xxxii} Rodriguez & Escobar, 2020. Predição do comportamento da pandemia da COVID-19, Rondônia, 23 a 29 de novembro, 2020. Disponível em http://www.coronavirus.unir.br/uploads/81688986/arquivos/Predi_o_COVID19_RO_semana_23_a_29_nov_vf_528546834.pdf (acesso em 29/11/2020).
- ^{xxxiii} Rodriguez & Escobar, 2020. Predição do comportamento da pandemia da COVID-19, Rondônia, semana 30 de novembro a 06 de dezembro, 2020. Disponível em http://www.coronavirus.unir.br/uploads/81688986/arquivos/Predi_o_COVID19_RO_semana_30_nov_a_06_dez_vf_1651166554.pdf. (acesso em 02/01/2021).
- ^{xxxiv} Rodriguez & Escobar, 2020. Predição do comportamento da pandemia da COVID-19, Rondônia, 07 a 13 de dezembro, 2020. Disponível em http://www.coronavirus.unir.br/uploads/81688986/arquivos/Predi_o_COVID19_RO_semana_07_13_dez_vf_2138051826.pdf (acesso em 02/01/2021).
- ^{xxxv} Rodriguez & Escobar, 2020. Predição do comportamento da pandemia da COVID-19, Rondônia, 14 a 20 de dezembro, 2020. Disponível em http://www.coronavirus.unir.br/uploads/81688986/arquivos/Predi_o_COVID19_RO_semana_14_20_dez_vf_439802755.pdf (acesso em 02/01/2021).
- ^{xxxvi} Rodriguez & Escobar, 2020. Predição do comportamento da pandemia da COVID-19, Rondônia, 21 a 27 de dezembro, 2020. Disponível em http://www.coronavirus.unir.br/uploads/81688986/arquivos/Predi_o_COVID19_RO_semana_21_27_dez_vf_1394909956.pdf. (acesso em 27/12/2020).

-
- ^{xxxvii} Rodriguez & Escobar, 2020. Predição do comportamento da pandemia da COVID-19, Rondônia, 28 de dezembro de 2020 a 03 de janeiro de 2021. Disponível em http://www.coronavirus.unir.br/uploads/81688986/arquivos/Predico_COVID19_RO_semana_28_dez_20_a_03_jan_21_1_241559501.pdf (acesso em 02/01/2021)
- ^{xxxviii} Rodriguez & Escobar, 2020. Predição do comportamento da pandemia da COVID-19, Rondônia, 04 a 10 de janeiro de 2021. Disponível em http://www.coronavirus.unir.br/uploads/81688986/arquivos/Previs_o_dos_casos_semana_de_04_a_10_de_janeiro_de_2021_rev_157163264.pdf (acesso em 10/01/2021)
- ^{xxxix} Rodriguez & Escobar, 2020. Predição do comportamento da pandemia da COVID-19, Rondônia, 11 a 17 de janeiro de 2021. Disponível em http://www.coronavirus.unir.br/uploads/81688986/arquivos/Previs_o_dos_casos_semana_de_11_a_17_de_janeiro_de_2021_rev1_1439937052.pdf (acesso em 28/02/2021)
- ^{xl} Rodriguez & Escobar, 2020. Predição do comportamento da pandemia da COVID-19, Rondônia, 18 a 24 de janeiro de 2021. Disponível em http://www.coronavirus.unir.br/uploads/81688986/arquivos/Previs_o_dos_casos_semana_de_18_a_24_de_janeiro_de_2021_ver2_412605375.pdf (acesso em 24/01/2021)
- ^{xli} Rodriguez & Escobar, 2020. Predição do comportamento da pandemia da COVID-19, Rondônia, 25 a 31 de janeiro de 2021. Disponível em http://www.coronavirus.unir.br/uploads/81688986/arquivos/Previs_o_dos_casos_semana_de_25_a_31_de_janeiro_de_2021_956628008.pdf (acesso em 31/01/2021)
- ^{xlii} Rodriguez & Escobar, 2020. Predição do comportamento da pandemia da COVID-19, Rondônia, 01 a 07 de fevereiro de 2021. Disponível em http://www.coronavirus.unir.br/uploads/81688986/arquivos/Previs_o_dos_casos_semana_de_01_a_07_de_fevereiro_de_2021_final_1945346893.pdf (acesso em 07/02/2021)
- ^{xliiii} Rodriguez & Escobar, 2020. Predição do comportamento da pandemia da COVID-19, Rondônia, 08 a 14 de fevereiro de 2021. Disponível em http://www.coronavirus.unir.br/uploads/81688986/arquivos/Previs_o_dos_casos_semana_de_08_a_14_de_fevereiro_de_2021_vfinal_1183776289.pdf
- ^{xliiv} Rodriguez & Escobar, 2021. Predição do comportamento da pandemia da COVID-19, Rondônia, 15 a 21 de fevereiro de 2021. Disponível em http://www.coronavirus.unir.br/uploads/81688986/arquivos/Previs_o_dos_casos_semana_de_15_a_21de_fevereiro_de_2021_vf_1239203553.pdf (acesso em 21/02/2021)
- ^{xli v} Rodriguez & Escobar, 2021. Predição do comportamento da pandemia da COVID-19, Rondônia, 22 a 28 de fevereiro de 2021. Disponível em http://www.coronavirus.unir.br/uploads/81688986/arquivos/Previs_o_dos_casos_semana_de_22_a_28_de_fevereiro_de_2021_vf_1029482240.pdf (acesso em 28/02/2021)
- ^{xli vi} Rodriguez & Escobar, 2021. Predição do comportamento da pandemia da COVID-19, Rondônia, 22 a 28 de fevereiro de 2021. Disponível em http://www.coronavirus.unir.br/uploads/81688986/arquivos/Previs_o_dos_casos_semana_de_01_a_07_de_mar_o_de_2021_vf_1764360631.pdf (acesso em 07/03/2021)
- ^{xli vii} Rodriguez & Escobar, 2020. Oito semanas de Covid-19 em Rondônia: resumo e análises. Disponível em http://www.coronavirus.unir.br/uploads/81688986/arquivos/Oito_semanas_de_COVID_19_em_RO_1583119169.pdf (acesso em 02/01/2021) Rodriguez & Escobar, 2020.
- ^{xli viii} Rodriguez & Escobar, 2020. A trajetória da pandemia por COVID-19. O que os números expressam na vigésima semana da pandemia em Rondônia? Disponível em http://www.coronavirus.unir.br/uploads/81688986/arquivos/A_trajet_ria_da_pandemia_por_COVID_19_2036396933.pdf (acesso em 02/01/2021).
- ^{xli ix} A trajetória da pandemia por COVID-19. O que os números expressam na quadragésima semana da pandemia em Rondônia? Disponível em http://www.coronavirus.unir.br/uploads/81688986/arquivos/quarenta_semanas_RO_COVID_509301062.pdf (acesso em 02/01/2021)
- ^l Brasil, Ministério da Saúde. COVID-19 no Brasil. Disponível em https://susanalitico.saude.gov.br/extensions/covid-19_html/covid-19_html.html (acesso em 07/03/2021)